



Amt für Natur und Umwelt
Uffizi per la natira e l'ambient
Ufficio per la natura e l'ambiente

Konferenz ALPARC

Wildnis und Biodiversität



Amt für Natur und Umwelt
Uffizi per la natira e l'ambient
Ufficio per la natura e l'ambiente

Wollen Sie Wildnis oder wollen Sie Biodiversität?

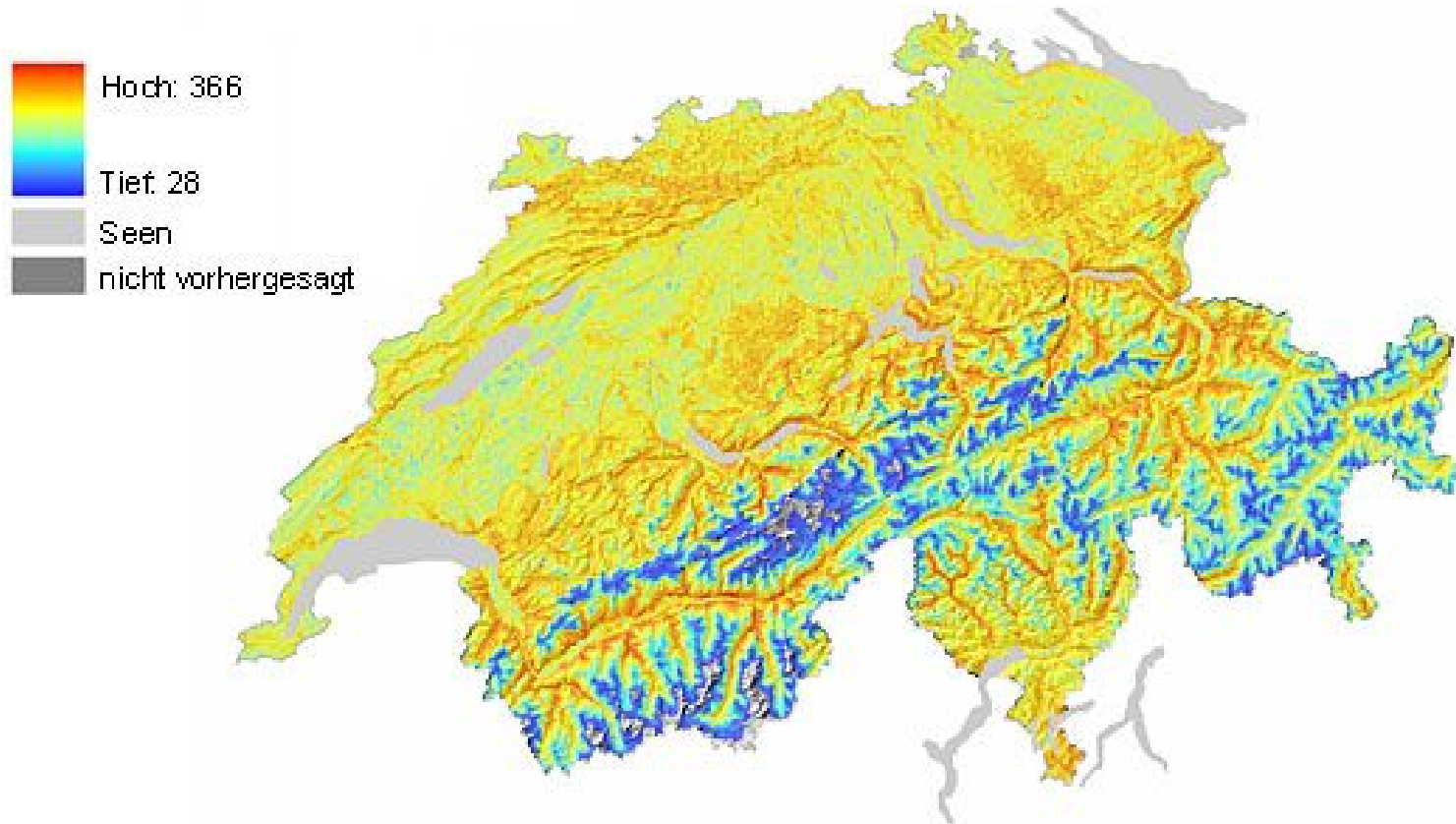



Amt für Natur und Umwelt
Uffizi per la natira e l'ambient
Ufficio per la natura e l'ambiente

Wollen Sie Wildnis oder wollen Sie Biodiversität?

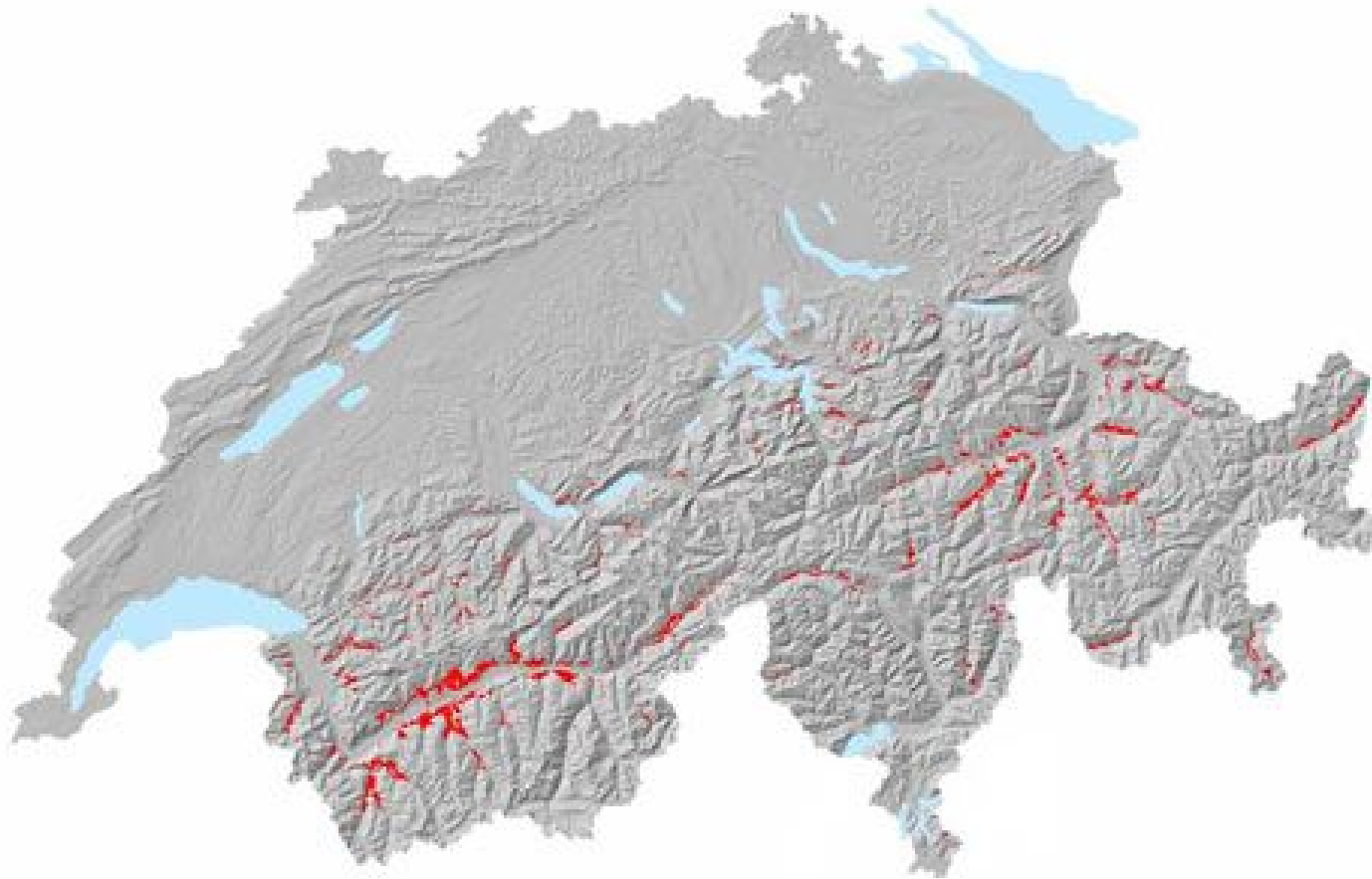



Amt für Natur und Umwelt
Uffizi per la natira e l'ambient
Ufficio per la natura e l'ambiente

Alpine Schutzgebiete in Graubünden



Amt für Natur und Umwelt
Uffizi per la natira e l'ambient
Ufficio per la natura e l'ambiente

NHG-Inventarobjekte

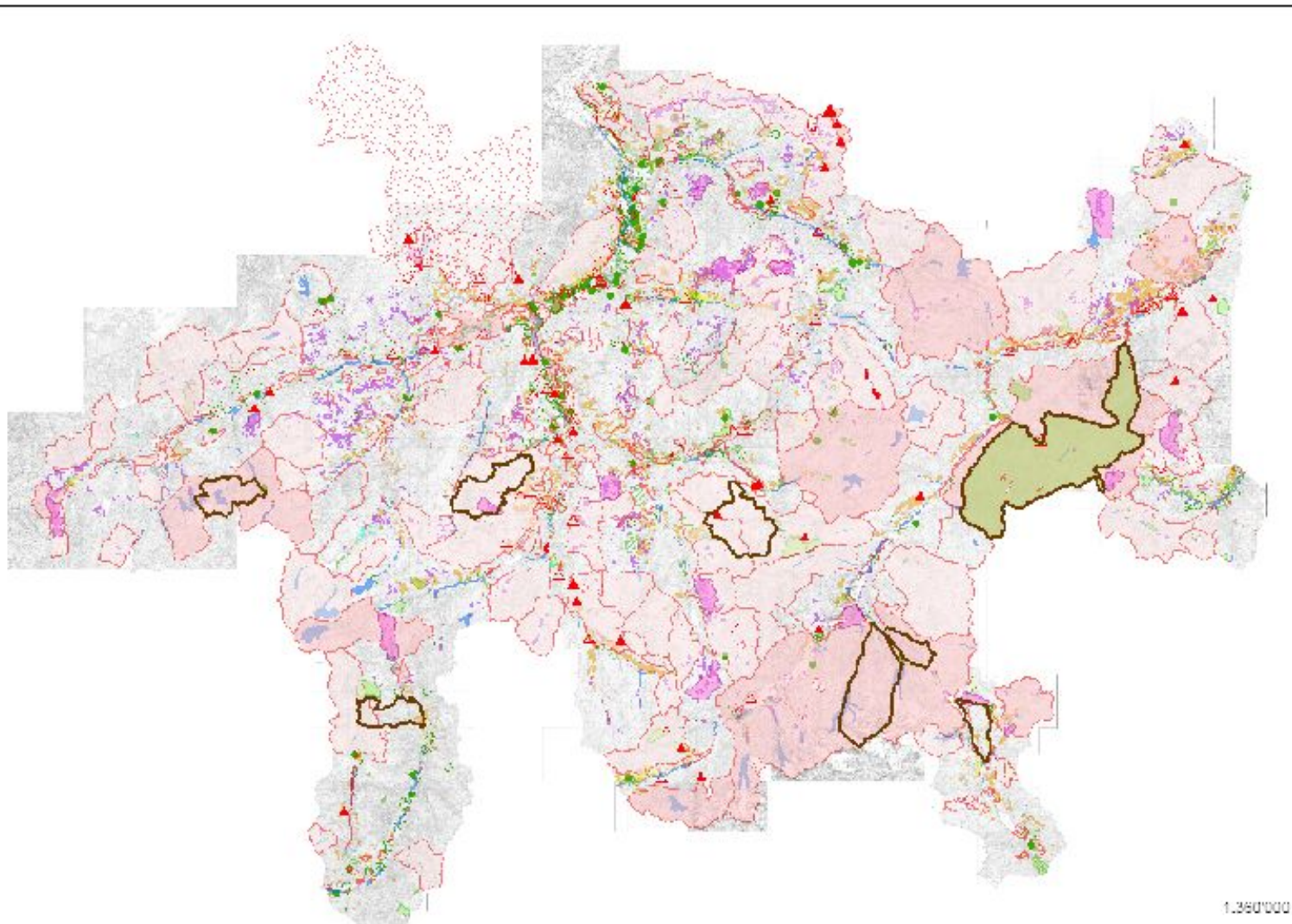



Parkfläche in der Schweiz

- 1 Schweizerischer Nationalpark GR
- 2 RNP UNESCO Biosphäre Entlebuch
- 3 RNP Thal
- 4 NEP Wildnispark Zürich-Sihlwald
- 5 RNP Landschaftspark Binntal
- 6 PNR Chasseral
- 7 RNP Diemtigtal
- 8 RNP Ela
- 9 RNP Gantrisch
- 10 RNP Thunersee-Hohgant
- 11 RNP Biosfera Val Müstair

- 12 RNP Beverin
- 13 PNR du Doubs
- 14 PNR Gruyère Pays-d'Enhaut
- 15 RNP Jurapark Aargau (AG/SO)
- 16 PNR jurassien vaudois
- 17 RNP Pfyn-Finges
- 18 PNR Biosphère Val d'Hérens

- Gesuche um globale Finanzhilfen für die Errichtung
- Gesuche um Verleihung des Parklabels

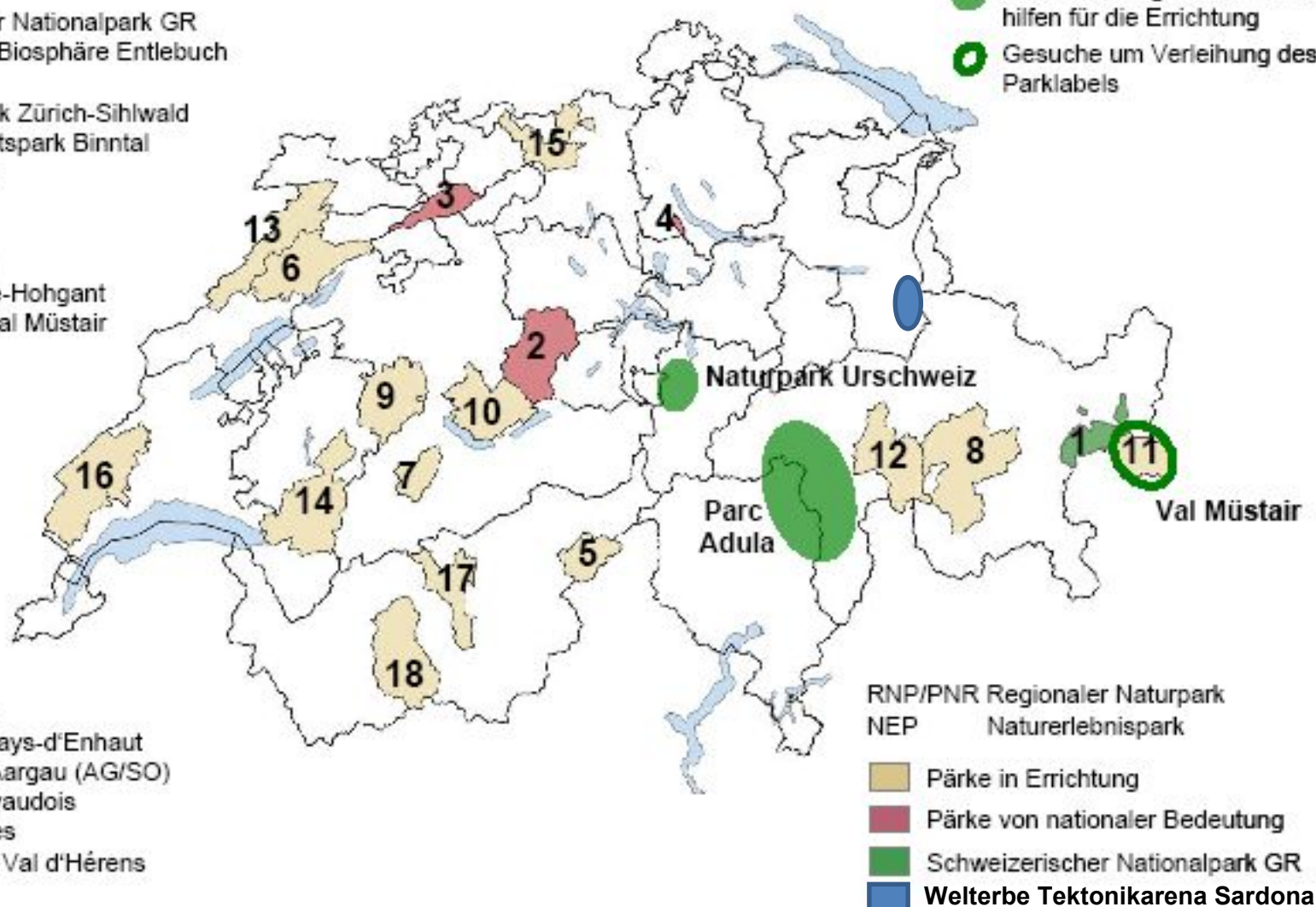



Parc Adula

Uno spazio di vita alpino



2 Kantone

5 Regionen

19 Gemeinden

Gesamte Fläche: ca. 960 km²

Kernzone: ca. 173-206 km²

Umgebungszone: ca. 750 km²

Bevölkerung: 28'000

Parc Adula

Parkgebiet Parc Adula



Vernehmlassung 2009

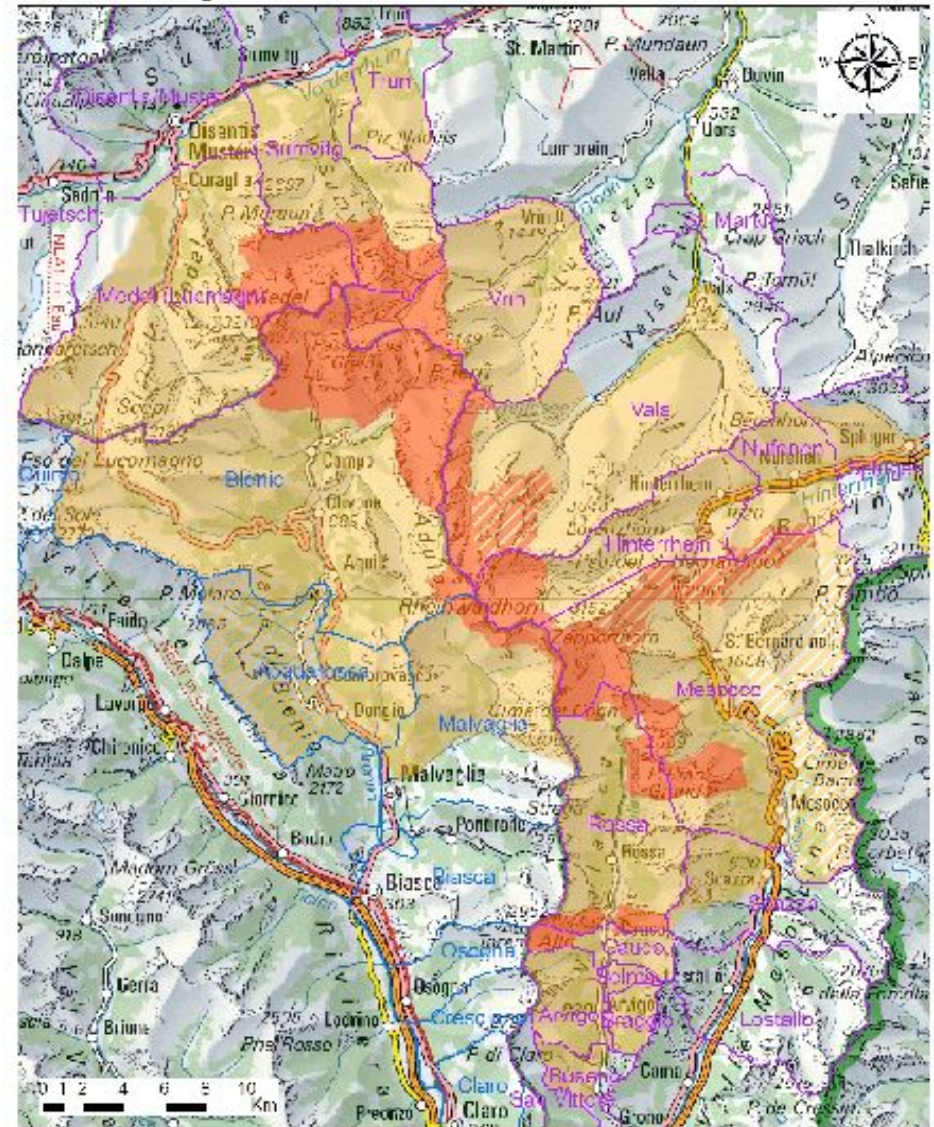

Legende



Datum	23 April 2009
Dieter	Tippel F. & B. 2004
Kartengrundlage	Unkultiviert



FUSION

Schweizerischer Nationalpark mit reg. Naturpark VM

Perimeter, Fläche

RNP 199 km²

(SNP 172 km²)

EW: 1600





Ein weisser Fleck?



www.parc-ela.ch

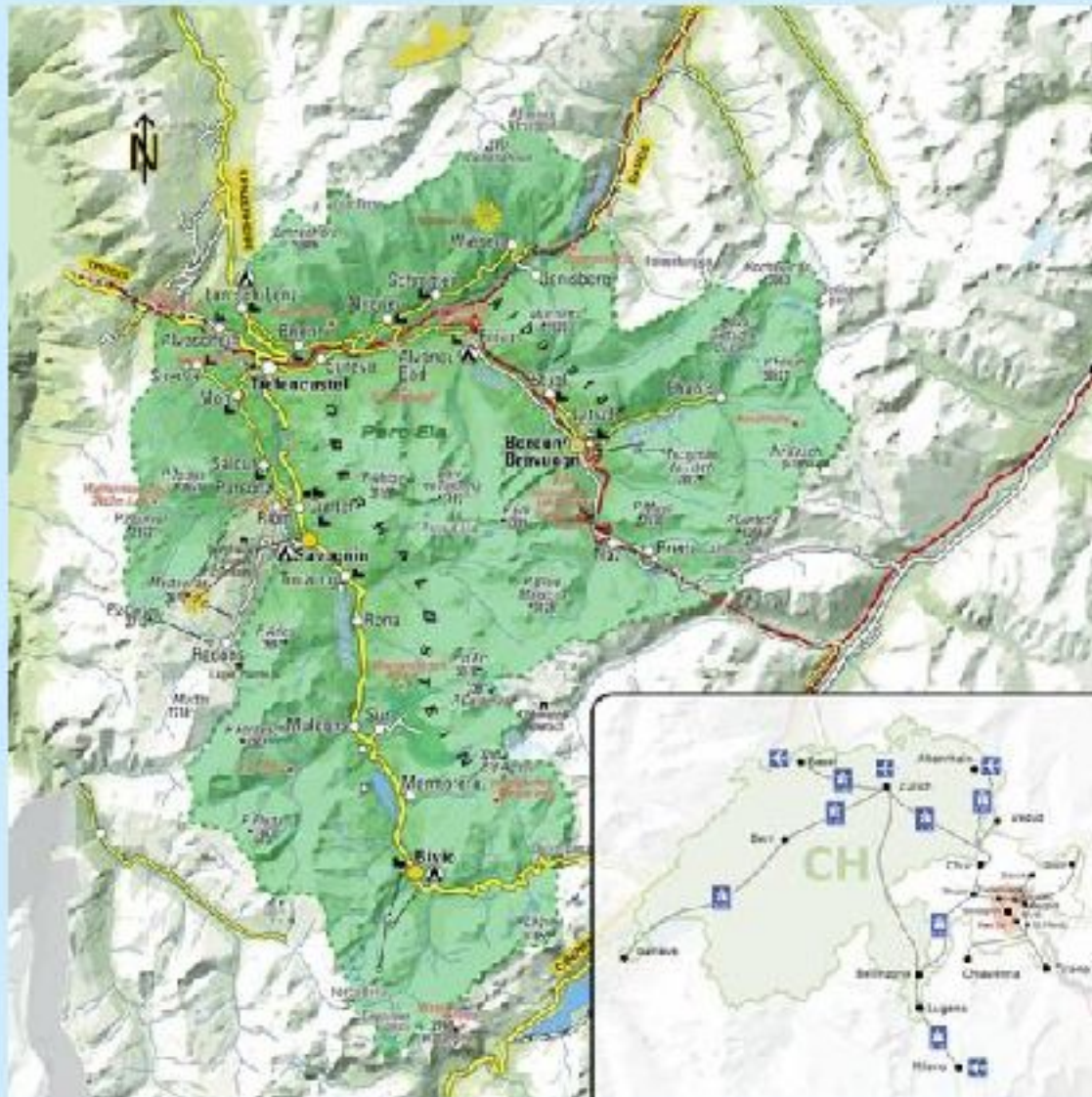

Region Albula
Bergün,
Savognin-Bivio

21
Gemeinden.

700 km²

12 Gemeinden

373 km²

2'500 EW

Regionaler Naturpark Beverin

(Intern Kerngruppe / Gemeinden)

Verfasst von:

Kern Kellenberger, Werner Tschoppauser und Stefan Haeberli

H3W Fachstelle für Tourismus und Nachhaltige Entwicklung, Centre de Copacabana, Wengenstein



[H³W]
HOCHSCHULE WÄRTENBERG

regio **viamala**

Wengenstein, 10. November 2007

Projekt
Regionaler Naturpark
Beverin

Perimeter
Stand 30. Januar 2008

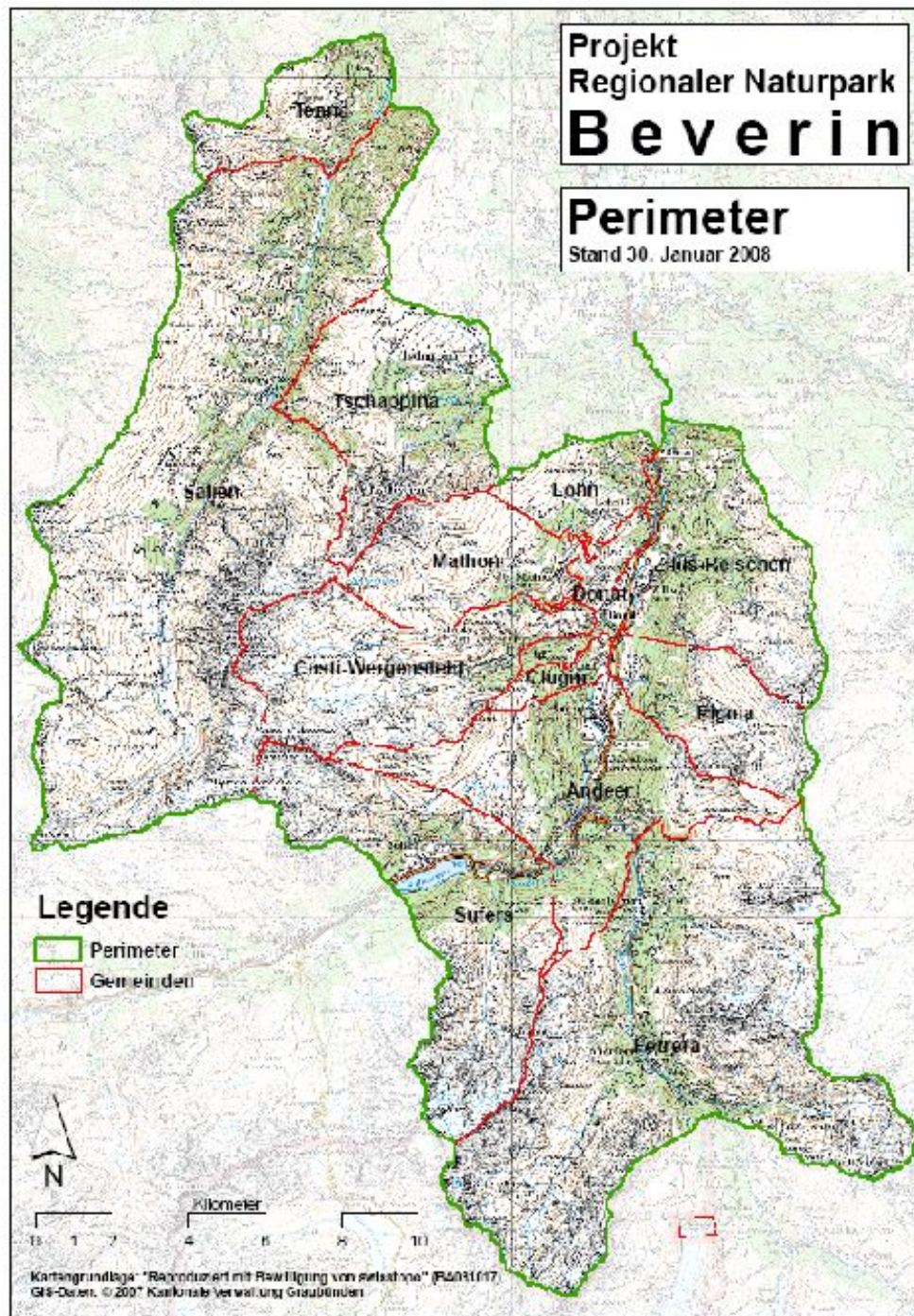



Swiss Tectonic Arena Sardona

Tektonikarena Sardona

Perimeter/Fläche

Kantone GL, GR, SG

19 Gemeinden

300 km²

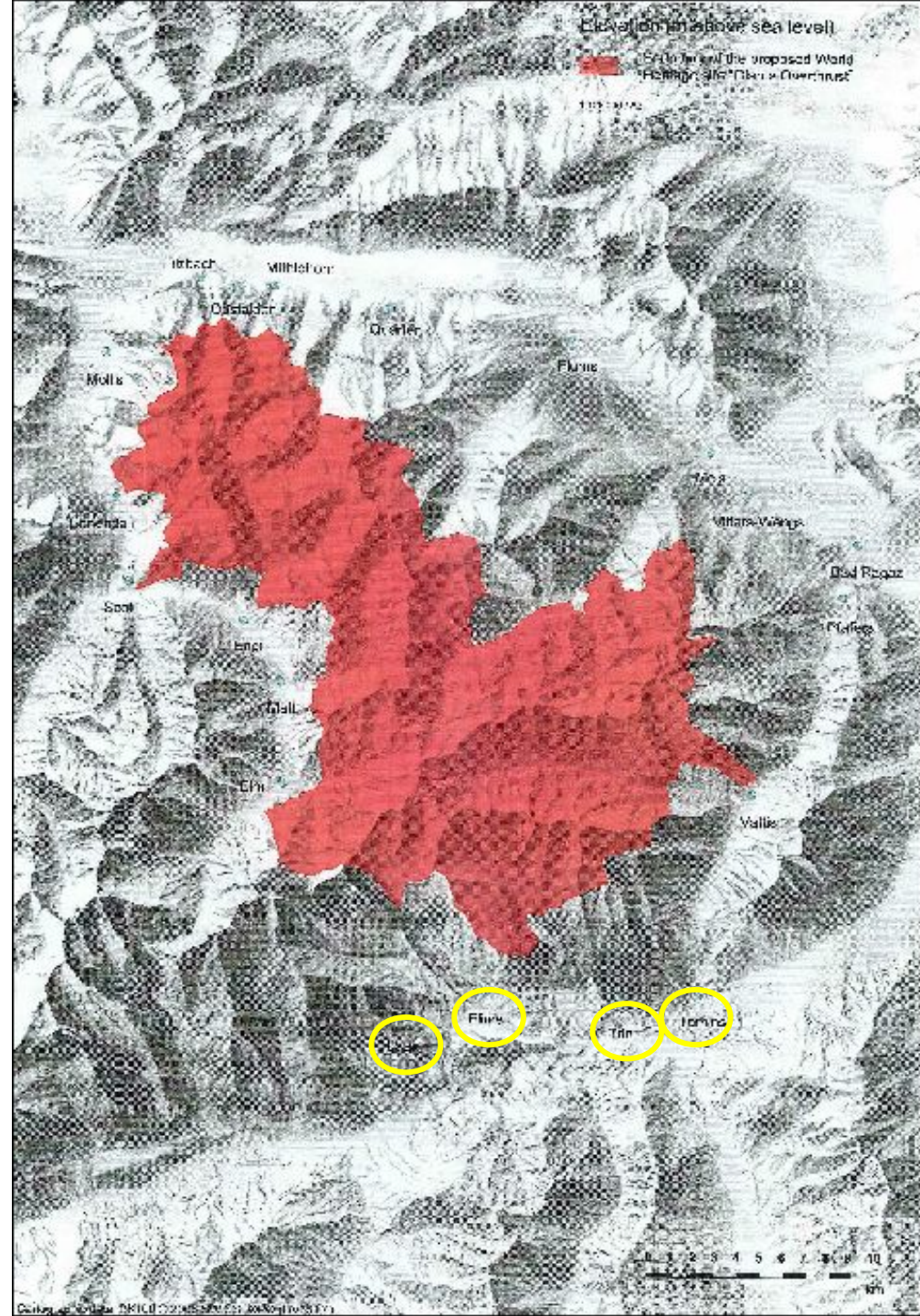



Amt für Natur und Umwelt
Uffizi per la natira e l'ambient
Ufficio per la natura e l'ambiente

Wilderness in Graubünden

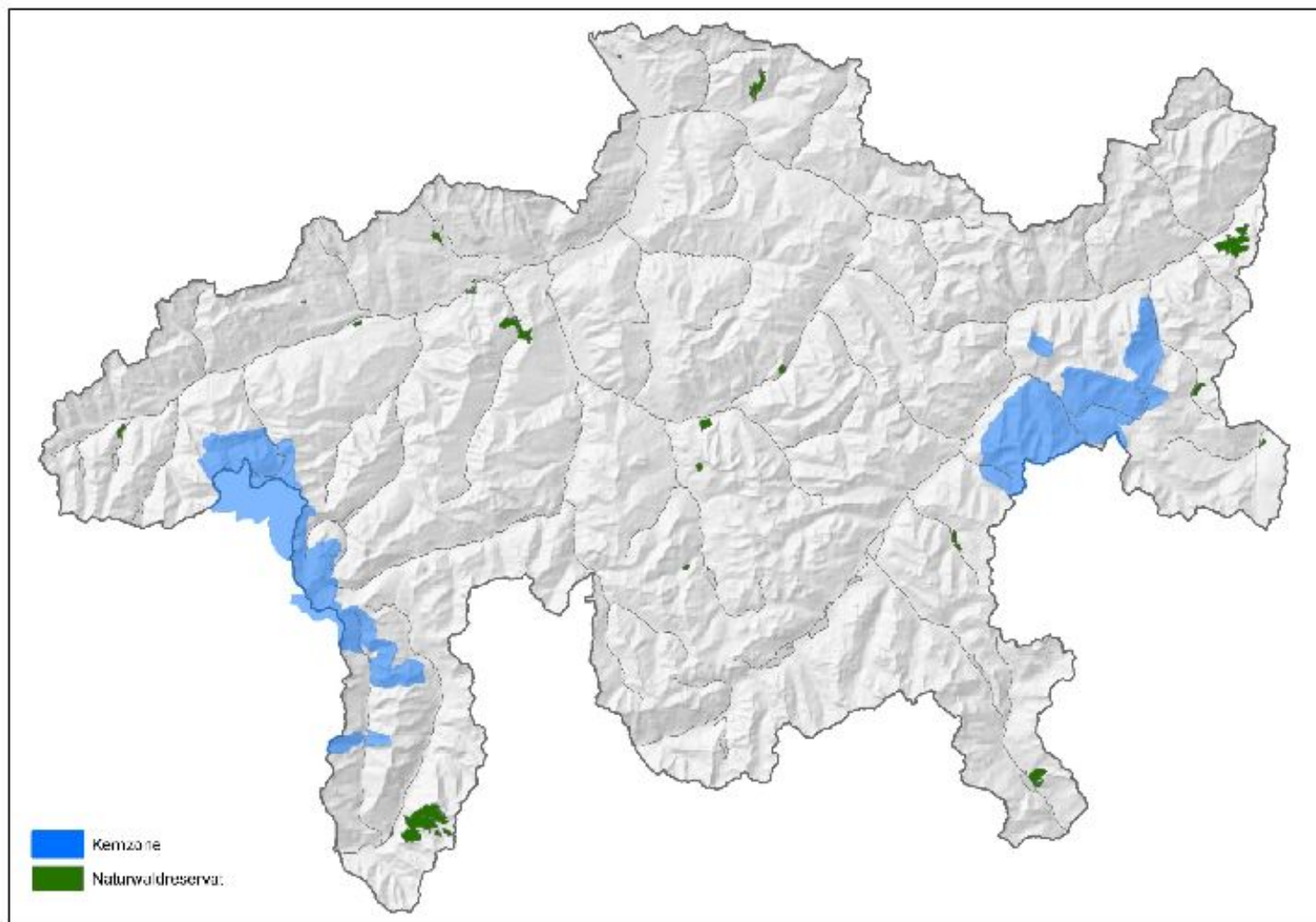



Amt für Natur und Umwelt
Uffizi per la natira e l'ambient
Ufficio per la natura e l'ambiente

Push/Pull-Faktoren

Wildnis	Biodiversität
Nationalpark-Kernzone	Schutzzonen
Naturwaldreservat	Vernetzungskonzepte/ Abgeltung ökologischer Leistungen in der Landwirtschaft
Alpine Brachen	Beiträge an Aufwertungsprojekte
"Natursehnsucht" des Stadtmenschen	WEP/ Naturvorrangflächen
	Artenschutzprogramme
	Beiträge an Pärke
	Nachfrage nach "natürlichen" Produkten

Schützen und Nützen – (k)ein Gegensatz?

In der modernen Pärke-
philosophie treffen sich die
Tradition des Schützen und die
Tradition des Nützens.

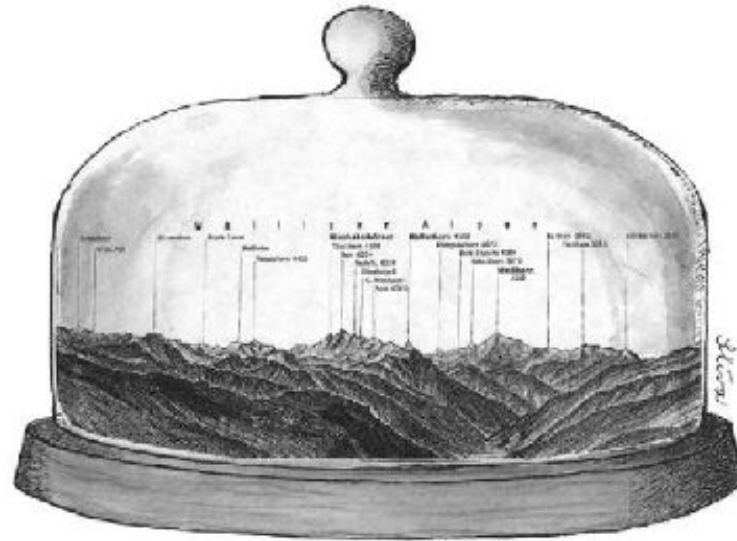

„Von der Käseglocke zur nachhaltigen Entwicklung mit Vorbildlandschaften.“
(Weixlbaumer 2008)